

ATTERRISSAGE A VUE
Visual landing

Aérodrome Privé

AVAILLES - LIMOUZINE

Private use

AD2 LF8653 APP 01

01 MAI 06



ALT AD : 733 (26 hPa)
LAT : 46 07 41 N
LONG : 000 41 57 E

LF8653
VAR : 1°W (06)

APP : NIL

TWR : NIL

A/A : 123.50

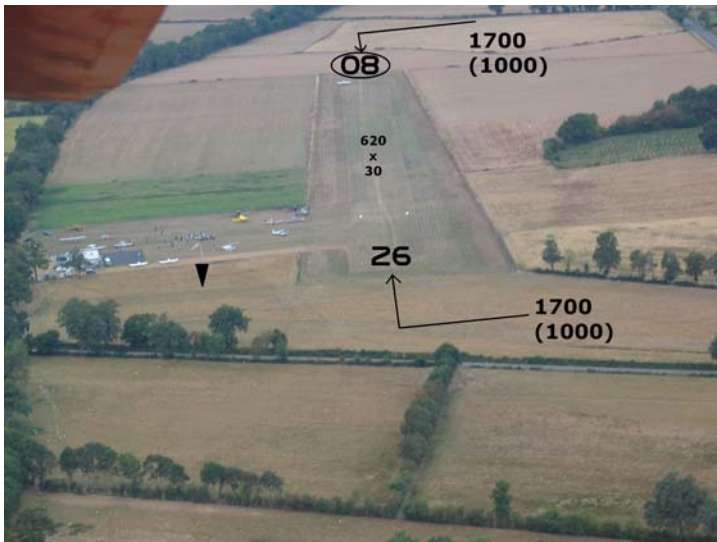
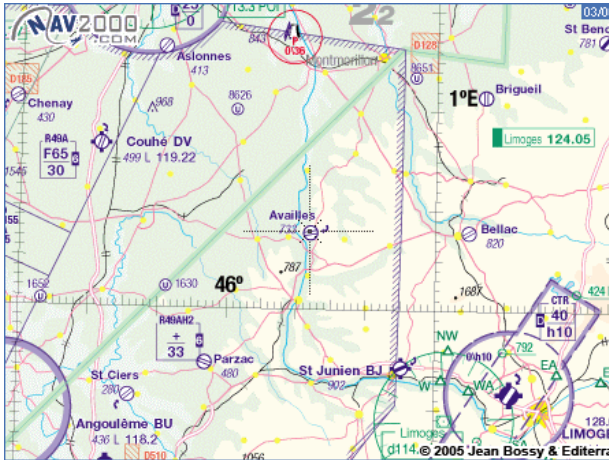

RWY	QFU	Dimensions <i>Dimension</i>	Nature <i>Surface</i>	Résistance <i>Strength</i>	TODA	ASDA	LDA
08	080	620 x 30	Non revêtue <i>Unpaved</i>	-	640	620	620
26	260				640	580	580

Aides lumineuses : NIL

Lighting aids : NIL

01 MAI 06

	ALT AD : 733 (26 hPa) LAT : 46 07 41 N LONG : 000 41 57 E	LF8653 VAR : 1°W (06)
--	--	---------------------------------

APP : NIL
 TWR : NIL
 A/A : 123.50

Consignes particulières / Special instructions

Procédures et consignes particulières AD interdit aux ACFT non munis de radio Pas de manche à air = terrain fermé Roulage interdit hors piste et TWY	Procedures and special instructions AD prohibited for non radio equipped ACFT No Windsock = airport is closed Taxiing prohibited except on RWY and TWY
Activités particulières Voltige : 4000/500 ft AAL. LUN-DIM : SR-SS. Activité réservée aux pilotes autorisés par ACB. Vol à voile, Aéromodélisme. HX écoute assurée sur 123.50 pendant activité.	Special activities Aerobatics : 4000/500 ft AAL. MON-SUN : SR-SS. Activity reserved to pilots authorized by ACB. Gliders, AEM. HX listen to 123.50 during activity.

Information diverses / Miscellaneous

Les informations de cette rubrique sont communiqués sous toute réserve.
 All informations in this documents are communicated with all reserve.

- 1- **Situation / Location** : 3,5 km E Availles-Limouzine – 86 Vienne
- 2- **ATS** : NIL
- 3- **VFR de nuit / Night VFR** : non agréé / not approved
- 4- **Gestionnaire / Managing authority** : Aéroclub du Val de Vienne
- 5- **District Aéronautique / Aeronautical district** : Délégation territoriale Poitou-Charentes
- 6- **BDP/BIA** : BRIA de rattachement / Attaching BRIA : BORDEAUX MERIGNAC (voir/see GEN)
- 7- **Préparation du vol / Flight preparation** : NIL
- 8- **MET** : VFR/IFR : voir/see GEN VAC ; STATION : NIL
- 9- **Douanes, Police / Customs, Police** : NIL
- 10- **AVT** : Carburant/Fuel : NIL
- 11- **SSLIA** : Extincteurs sur roues et portatifs / Portable wheel-fire extinguishers.
- 12- **Lutte aviaire / Bird control** : NIL
- 13- **Hangars pour aéronefs de passage / transient aircrafts hangar** : Sur demande/on request.
- 14- **Réparations / Repair** : Unité d'Entretien Agrée / Workstation
- 15- **Hôtels/Restaurants** : auberge le calumet : 05.45.89.48.71. à 800m (cadre canadien)
 logis 05.49.84.58.07 - 05.49.48.63.05
 hôtel ** rest: la châtelennie 05.49.84.31.31
- 16- **Taxi** : 06.72.11.52.56. - 05.49.48.26.54
- 17- **ACB** : Aéroclub du Val de Vienne – Aérodrome – 86460 – Availles-Limouzine
 Tél/fax : +33 555 001 342
 GSM : +33 662 048 898
acvdy@yahoo.fr